Numéro d'article: 9069.000.215

Bac de rangement type Bac modulaire 9069 - 500 x 230 x H 150 mm - bac système - rouge (UV = 15)





TRANSOPLAST
Improves your Logistics

Transoplast
+32(0)11 235 450
webshop@transoplast.fr
transoplastshop.fr/wp

Spécifications du produit

Extérieures (LxlxH)	500 × 230 × 150 mm
Intérieures (LxlxH)	425 × 208 × 140 mm
Volume (l)	14 liter
Parois laterales	Fermées
Matériaux	PP
Numéro d'article	9069.000.215
poids (kg)	0,73 kg
Résistance à la température	-20°C à +50°C / brièvement jusqu'à +90°C
Couleur	Rouge
Fond	Fermé
Capacité de charge maximale par boîte	15 kg
Charge maximale de gerbage statique	75 kg
Quantité par palette	90

Propriétés

- **Bac modulaire, bac de rangement en plastique type 9069. Dimensions : 500 x 230 x 150 mm (l x l x h) - 14 litres**
- **Fait partie d'un système modulaire de bacs de rangement - qui forment ensemble un ensemble complet. Longueurs 300-400-500-600 mm**
- **Équipé d'une grande ouverture de prise à l'avant**
- **Dimensions intérieures : 470/425 x 208 x 140 mm (l x l x h)**
- **Disponible avec des cloisons transversales et longitudinales - pour une division en compartiments**
- **Le séparateur longitudinal crée deux compartiments côte à côte d'environ 100 mm chacun**
- **Les séparateurs transversaux créent trois compartiments l'un derrière l'autre d'environ 140 mm chacun**
- **Avec parois et fond fermés**
- **Parois évasées - pour un volume optimal**
- **Avec zone d'étiquetage à l'avant**
- **Les Bacs modulaires sont empilables entre eux - avec ergots de centrage pour éviter le glissement**
- **Le rebord de suspension à l'arrière permet une fixation sur rails**
- **Fabriqué en plastique polypropylène résistant aux chocs (PP) - pour un usage intensif**
- **Le plastique PP est apte au contact alimentaire - pour un contact direct avec les aliments**
- **Le plastique PP utilisé est flexible et peu bruyant - pour plus de calme sur le lieu de travail**
- **Largement résistant aux produits chimiques et aux produits de nettoyage courants**
- **Nos Bacs modulaires sont des bacs système - conçus pour aménager un espace de stockage de manière systématique**
- **Options : étiquette avec film de protection - volet frontal transparent - cloisons transversales - cloisons longitudinales - couleurs**

Transoplast
+32(0)11 235 450
webshop@transoplast.fr
transoplastshop.fr/wp

Description

Notre Bac modulaire type 9069 de dimensions 500 x 230 x 150 mm fait partie d’un système modulaire de bacs de rangement qui forment ensemble un ensemble complet. Avec une longueur de 500 mm, ce bac en plastique compact s’adapte parfaitement aux étagères, rayonnages ou établis courants, de sorte que l’espace disponible est utilisé de manière optimale.
Fabriqué en plastique polypropylène résistant aux chocs (PP), ce bac de rangement est robuste, durable et adapté à un usage intensif. Le matériau est en outre résistant aux intempéries et aux produits chimiques, ce qui rend le bac adapté à un usage industriel dans la production, l’assemblage, la logistique et la maintenance. De plus, le plastique PP utilisé est apte au contact alimentaire, raison pour laquelle le secteur alimentaire, l’industrie pharmaceutique et l’industrie chimique utilisent également volontiers nos Bacs modulaires. Grâce à l’utilisation d’un plastique PP flexible, les Bacs modulaires sont en outre peu bruyants à l’usage - pour un environnement de travail calme.
Le design pratique rend ce bac de rangement en plastique facile à manipuler. La grande ouverture de prise permet d’accéder facilement au contenu. Les Bacs modulaires peuvent être empilés de manière stable entre eux. Le rebord de suspension intégré à l’arrière rend également le bac adapté aux systèmes de rails standard, créant ainsi un stockage vertical clair. Cette combinaison d’empilabilité et de possibilité de suspension permet de gagner de la place et d’augmenter l’efficacité dans un entrepôt ou sur un poste de travail.
Les bacs modulaires d’une longueur de 500 mm peuvent être équipés d’un séparateur longitudinal qui divise la largeur disponible en deux parties d’environ 100 mm chacune, placées côte à côte. Il est également possible d’utiliser deux séparateurs transversaux, qui divisent le bac en trois compartiments d’environ 140 mm chacun, placés l’un derrière l’autre.
La variété de couleurs des bacs modulaires favorise un codage couleur clair, ce qui facilite le prélèvement de différents produits ou pièces. Que vous empiliez plusieurs bacs les uns sur les autres ou que vous les organisiez horizontalement sur un établi, ce bac de stockage offre une vue d’ensemble rapide et évite que les produits ne se perdent. Le bac est donc non seulement idéal pour les applications industrielles, mais aussi parfait pour l’organisation de bureaux, les espaces de loisirs ou les postes de travail où l’efficacité et la clarté sont importantes.

Accessoires adaptés

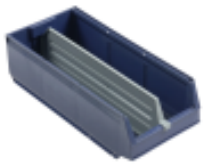
9069.500.504


9067.830.000


9067.300.504

Articles alternatifs

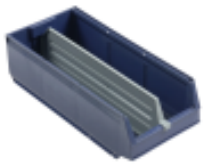
9069.500.504


9067.830.000


9067.300.504

TRANSOPLAST
Improves your Logistics

Transoplast
+32(0)11 235 450
webshop@transoplast.fr
transoplastshop.fr/wp